



あしたーる通信

題字：崇大

平成29年7月 臨時発行

発行：社会福祉法人京丹波福祉会 あしたーる工房 京都府南丹市園部町横田7号7番地 TEL 0771-63-5053 FAX 0771-63-5383

法人組織の新体制がスタートしました！

今回社会福祉法の一部改正が行われ、それに伴い4月1日より新しい評議員の方々が理事会から選任を受け、就任されました。

また、6月14日の評議員会におきまして、理事・監事の選任が行われ、6月21日に選任された理事会が開催されました。

その会議において理事長の互選があり引き続き、吉田 昭 様が理事長としてご就任いただくことになりました。

それぞれの役員様方には、何かとお世話になりますが、よろしくご指導、ご協力をお願いいたします。

今回の選任でご就任いただいた法人の役員のお名前や組織については、下記のとおりとなっております。

新しく選任された 評議員、理事・監事のご紹介

評 議 員 7名(五十音順)	
井 尻 誠 治 様	再任
今 西 信 行 様	新任
片 山 弥 生 様	再任
田 中 令 子 様	再任
中 嶋 久 子 様	再任
平 岡 玄 吉 様	新任
三 好 定 弘 様	新任

理 事 6名	
◎ 吉 田 昭 様	再任
谷 口 成 生 様	再任
小 崎 由 美 子 様	再任
竹 中 喜 美 子 様	再任
小 林 仁 様	新任
内 藤 経 夫	再任

監 事 2名	
吉 田 史 樹 様	新任
大 釜 訓 様	再任

- ※ 理事の◎は理事長
- ※ 評議員の任期は、4年
- ※ 理事の任期は、2年

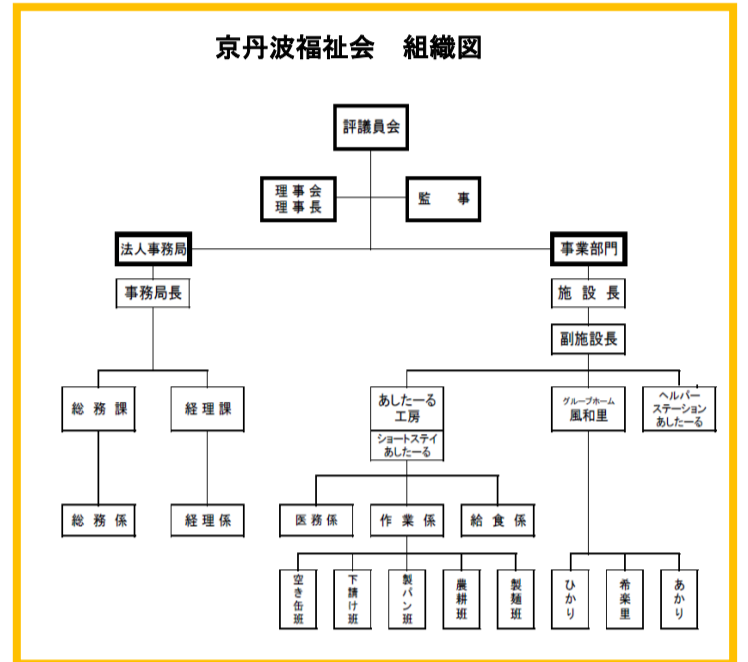

工房での様子(サークル活動)



月に1回のサークル活動での創作の時間。
午後のほんの1時間ちょっと。「今日は何するの-?」
と尋ねる人もいれば、ただただイスに座って待っている
人。もくもくと準備を手伝ってくれる人といろいろです。
モチーフやテーマはあるけれど、やり方は自由。
最近はそのようなスタイルに落ち着いています。

制約の中をスリと通りこして、自分スタイルを
楽しむ。そんな彼らとの時間がおもしろく魅力的で
やめられません。
今日はどんな表現が生まれるのだろう・・・
そんなワクワクする気持ちで、今日も創作の時間が
始まります。

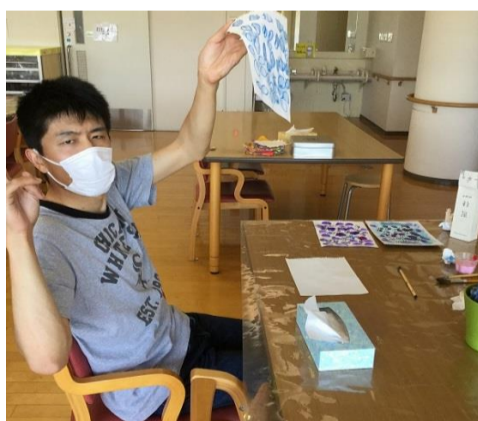

法人事業部 人事のお知らせ

平成29年4月1日付

- * あしたーる工房 施設長 内藤 経夫
事務局長
- * あしたーる工房 副施設長 杉森 健人

新任職員の紹介

あしたーる工房 生活支援員

田中 悠介

平成29年5月8日採用



☆趣味
映画鑑賞

☆座右の銘
目の前の一つひとつの事に
コツコツと一生懸命取り組む

☆抱負を一言

職員としての自覚を持って、頑張ります！

訃 報

去る6月15日、当法人前理事長の 佐井 修氏がご逝去されました。

佐井氏におかれましては、長きにわたり理事長としてお世話になり、法人設立当初より 様々な面でご尽力をいただき、またあしたーる工房施設の土地の提供をいただいております。

今あるあしたーる工房は、佐井氏のご尽力があったお蔭であるといっても過言ではございません。

佐井氏より賜ったご功績に感謝いたしますとともに、心より故人のご冥福をお祈り申し上げます。

黒豆 植えたぞ! ジャガイモ 採ったぞ!



6月26日胡麻郷小学校の5年生の児童総勢24名が、交流会として黒豆の苗植えとジャガイモ掘りに来ていただきました。

たくさんのジャガイモが掘れ、とても楽しそうでした！とっても大きいジャガイモがいっぱい出てきましたよ！

